



**PROVINCIA DI
VERCELLI**

SETTORE LAVORI PUBBLICI
SERVIZIO CONCESSIONI ED ESPROPRI

Prot. n. 14743

Vercelli, li 13/05/2026

Spett.li

Ditta ServiceNet21 s.r.l.

Comune di Borgosesia
Comune di Lozzolo
Comune di Lenta
Comune di Quinto
Comune di Vercelli
Comune di Lignana
Comune di Desana
Comune di Crescentino
Prefettura di Vercelli
Questura di Vercelli
Comando Carabinieri di Vercelli
Comando Polizia Stradale di Vercelli
Comando Guardia di Finanza di Vercelli
Comando VV.FF. di VERCELLI
A.S.L. di competenza
CROCE ROSSA ITALIANA
A.C.I. di VERCELLI
A.T.A.P. BIELLA
118
RADIO TRAFFIC
Ditta 5T
AGENZIA DELLA MOBILITA' PIEMONTESE

OGGETTO: Servizio di noleggio full service di n. 17 apparecchiature elettroniche digitali per il rilevamento delle infrazioni al Codice della Strada (art. 142) in postazione fissa e permanente senza obbligo di contestazione immediata, relativamente alla velocità istantanea e un sistema di rilevamento della velocità media da remoto.

Emissione ordinanza di istituzione temporanea al transito della circolazione a senso unico alternato nei tratti sotto indicati:

- S.P. 299 "di Alagna" – km 43+745 direzione Varallo Sesia;
- S.P. 142 "del Biellese" – km 24+321 direzione Gattinara;
- S.P. 594 "Destra Sesia" – km 5+038 direzione Gattinara;
- S.P. 230 "di Massazza" – km 32+771 direzione Vercelli;
- S.P. 11 "Padana Superiore" – km 67+805 direzione Vercelli;
- S.P. 1 "delle Grange" – km 22+023 direzione Vercelli;
- S.P. 455 "di Pontestura" – km 7+065 direzione Vercelli;
- S.P. 31 bis "del Monferrato" – km 16+490 direzione Crescentino;

Con la presente si trasmette copia dell'ordinanza emessa in data odierna, con la quale si dispone quanto indicato in oggetto.

Distinti saluti.

**Il Direttore
del Settore Lavori Pubblici
(Ing. Marco ACERBO)**

Provincia di Vercelli – SERVIZIO CONCESSIONI ED ESPROPRI
Via S. Cristoforo, 3 - 13100 VERCELLI - Tel. 01615901
Pec: presidenza.provincia@cert.provincia.vercelli.it



PROVINCIA DI
VERCELLI

SETTORE LAVORI PUBBLICI
SERVIZIO CONCESSIONI E ESPROPRI

Prot. n. 14743

Vercelli, li 13/05/2026

**OGGETTO: Servizio di noleggio full service di n. 17 apparecchiature elettroniche digitali per il rilevamento delle infrazioni al Codice della Strada (art. 142) in postazione fissa e permanente senza obbligo di contestazione immediata, relativamente alla velocità istantanea e un sistema di rilevamento della velocità media da remoto.
Emissione ordinanza di istituzione temporanea al transito della circolazione a senso unico alternato nei tratti sotto indicati:**

- S.P. 299 “di Alagna” – km 43+745 direzione Varallo Sesia;
- S.P. 142 “del Biellese” – km 24+321 direzione Gattinara;
- S.P. 594 “Destra Sesia” – km 5+038 direzione Gattinara;
- S.P. 230 “di Massazza” – km 32+771 direzione Vercelli;
- S.P. 11 “Padana Superiore” – km 67+805 direzione Vercelli;
- S.P. 1 “delle Grange” – km 22+023 direzione Vercelli;
- S.P. 455 “di Pontestura” – km 7+065 direzione Vercelli;
- S.P. 31 bis “del Monferrato” – km 16+490 direzione Crescentino;

IL DIRIGENTE

Con il presente atto l'Ing. Marco Acerbo Dirigente Responsabile, che agisce, ai sensi dell'art. 35 dello Statuto di questa Amministrazione (C.F. 80005210028), su nome e nell'interesse esclusivo di questo Ente;

PREMESSO che ai sensi dell'art. 96 del D.P.R. 24/07/1977, n. 616, dall'1/01/1980 sono attribuite alle Province, tra l'altro, le funzioni amministrative concernenti la sospensione temporanea e la regolamentazione della circolazione sulle strade per motivi di pubblico interesse, la cui disciplina è stabilita dall'art. 5, comma 3 e dall'art. 6, commi 4 e 5, del Codice della Strada approvato con D.L. 30/04/1992, n. 285, fermi restando i poteri del Prefetto previsti dall'art. 6, comma 1, dello stesso Codice;

CONSIDERATO che la Ditta **ServiceNet21 S.r.l.** con sede a Roma è risultata aggiudicataria del servizio di cui all'oggetto;

PRESO ATTO che le attività di cantierizzazione verranno svolte, per conto della Ditta aggiudicataria (ServiceNet21 S.r.l.), dalla società **Safety21 S.p.A.**, mentre per le attività di sostituzione degli apparati saranno eseguite dalla Società **EngiNe S.p.A.**

RITENUTO OPPORTUNO che per effettuare alcune lavorazioni relative all'upgrade tecnologico lettori targhe EnPLATE dei sistemi di rilevamento della velocità istantanea precedentemente installati, richiesti da questo Ente, si rende necessario utilizzare mezzi di lavoro ingombrando (se necessario) parzialmente la carreggiata stradale, pertanto, sarà necessario istituire cantieri provvisori con senso unico alternato oppure restringimento della banchina;

VISTO il rapporto interno del Servizio Polizia Stradale Provinciale pervenuto al Settore scrivente al protocollo n. 14291 in data 08/05/2026, nel quale viene precisato, tra le altre cose, che lungo le seguenti tratte stradali:

- S.P. 299 “di Alagna” – km 43+745 direzione Varallo Sesia;
- S.P. 142 “del Biellese” – km 24+321 direzione Gattinara;

Provincia di Vercelli – SERVIZIO CONCESSIONI E ESPROPRI

Via S. Cristoforo, 3 - 13100 VERCELLI - Tel. 01615901

Pec: presidenza.provincia@cert.provincia.vercelli.it

- S.P. 594 "Destra Sesia" – km 5+038 direzione Gattinara;
- S.P. 230 "di Massazza" – km 32+771 direzione Vercelli;
- S.P. 11 "Padana Superiore" – km 67+805 direzione Vercelli;
- S.P. 1 "delle Grange" – km 22+023 direzione Vercelli;
- S.P. 455 "di Pontestura" – km 7+065 direzione Vercelli;
- S.P. 31 bis "del Monferrato" – km 16+490 direzione Crescentino;

si opererà, per il tempo strettamente necessario alle lavorazioni, utilizzando mezzi di lavoro con conseguente occupazione parziale della carreggiata e contestuale istituzione senso unico alternato regolato da semafori provvisori;

TENUTO CONTO che, al fine di ottimizzare i lavori e recare il minor disagio agli utenti della strada è necessario limitare temporaneamente la normale circolazione veicolare **nei giorni 14/15/18 maggio 2026** secondo le tempistiche che seguono. L'istituzione del senso unico alternato sarà regolamentato da impianto semaforico mobile;

VISTI gli artt. 5 e 6 del Codice della Strada approvato con D.L. 30/04/1992, n. 285, e gli artt. 6 e 7 del Regolamento di esecuzione e di attuazione dello stesso Codice, approvato con D.P.R. 16/12/1992, n. 495;

DATO ATTO che del presente provvedimento verranno informate tra gli altri anche le Forze dell'Ordine;

ORDINA

NEI GIORNI 14/15/18 MAGGIO 2026

ESCLUSIVAMENTE

DALLE ORE 09.30

con una durata massima prevista dell'intervento di circa 3 ORE per ogni giornata lavorativa e comunque nel periodo strettamente necessario alle lavorazioni, lungo le S.P. sopracitate

L'ISTITUZIONE TEMPORANEA DELLA CIRCOLAZIONE VEICOLARE A SENSO UNICO ALTERNATO REGOLAMENTATO DA IMPIANTO SEMAFORICO MOBILE.

Si invitano tutti i soggetti in indirizzo, al fine di ridurre al minimo i disagi agli utenti, di dare massima divulgazione della presente.

LA PRESENTE ORDINANZA comporta la necessità di installare a cura e spese della Ditta ServiceNet21 s.r.l, o da altra ditta da quest'ultima incaricata, tutta la segnaletica prevista a norma di legge, mantenendola in perfetta efficienza per tutta la durata delle singole sessioni di lavoro.

Si dovrà garantire che tutta l'eventuale segnaletica, compresa quella di avviso all'innesto con altre strade interessate se esistenti, venga posizionata attenendosi scrupolosamente alle norme prescritte dalla vigente normativa in materia, assumendosi ogni e più ampia responsabilità in merito.

L'IMPIANTO SEMAFORICO mobile e/o lo stazionamento dei movieri, variabile in funzione delle esigenze del cantiere, dovrà sempre essere posizionato in modo tale da essere ben visibile in entrambi i sensi di marcia, senza creare alcun pericolo per la circolazione, assumendosi la Ditta ServiceNet21 s.r.l., o altra ditta da quest'ultima incaricata, ogni e più ampia responsabilità in merito.

Durante tutto il periodo delle lavorazioni dovrà essere sempre garantita la circolazione sia dei veicoli di soccorso che dei mezzi adibiti a trasporto pubblico locale ed inoltre si dovrà assicurare, in qualsiasi momento, l'accessibilità delle fasce di pertinenza della strada ed il mantenimento e l'uso degli accessi per i proprietari dei fondi limitrofi alle area interessate dai lavori;

La Ditta ServiceNet21 s.r.l., o altra ditta esecutrice dei lavori, è incaricata degli adempimenti conseguenti all'emissione della presente ordinanza, assumendosi ogni responsabilità in merito e rimanendo l'unica responsabile, sia civilmente che penalmente, dell'esecuzione della presente.

SARA' a cura e spese della Ditta ServiceNet21 s.r.l., o altra ditta esecutrice dei lavori, sotto la sua completa responsabilità, oscurare qualora necessario l'eventuale segnaletica verticale esistente in contrasto con quella predisposta per l'esecuzione degli interventi, per ogni sessione di lavorazione. La ditta dovrà inoltre evitare, durante tutto il periodo di esecuzione dei lavori, l'apporto sulla sede stradale e sulle sue pertinenze di qualsiasi tipo di materiale e garantire sempre ed in qualsiasi momento, la perfetta pulizia del demanio stradale in maniera tale da mantenerlo in assoluta efficienza salvaguardando nel contempo la pubblica incolumità dell'utenza stradale, lungo tutta l'area interessata dai lavori. Rimane espressamente stabilito che la Ditta ServiceNet21 s.r.l., o altra ditta esecutrice dei lavori, è l'unica responsabile, a qualsiasi effetto, di eventuali incidenti che dovessero verificarsi in conseguenza a quanto concesso con la presente ordinanza.

AL DI FUORI DEGLI ORARI SOPRA CITATI dovrà essere garantita la normale circolazione dei veicoli in entrambi i sensi di marcia.

AL TERMINE dei lavori tutta la segnaletica temporaneamente installata dovrà essere rimossa e tutte le aree eventualmente manomesse dovranno essere riportate nel pristino stato, assumendosi la Ditta ServiceNet21 s.r.l., o altra ditta esecutrice dei lavori ogni e più ampia responsabilità in merito.

E' fatto obbligo a chiunque spetti di osservare e fare osservare la presente ordinanza.

Chiunque abbia validi motivi e interesse per contestare la presente ordinanza può inoltrare ricorso al TAR Piemonte entro il termine di 60 (sessanta) giorni, ovvero ricorso straordinario al Capo dello Stato entro il termine di 120 (centoventi) giorni.

**Il Direttore
del Settore Lavori Pubblici
(Ing. Marco ACERBO)**

Riferimento Pratica:
Dott. ssa Anna Maria Ranghino
☎ 0161/590389
✉: annamaria.ranghino@provincia.vercelli.it

TAVOLA 65

Lavori sulla carreggiata con transito a senso unico alternato regolato da movieri con palette

NOTA: la sezione disponibile, inferiore a 5,60 m, richiede la segnalazione di senso unico alternato

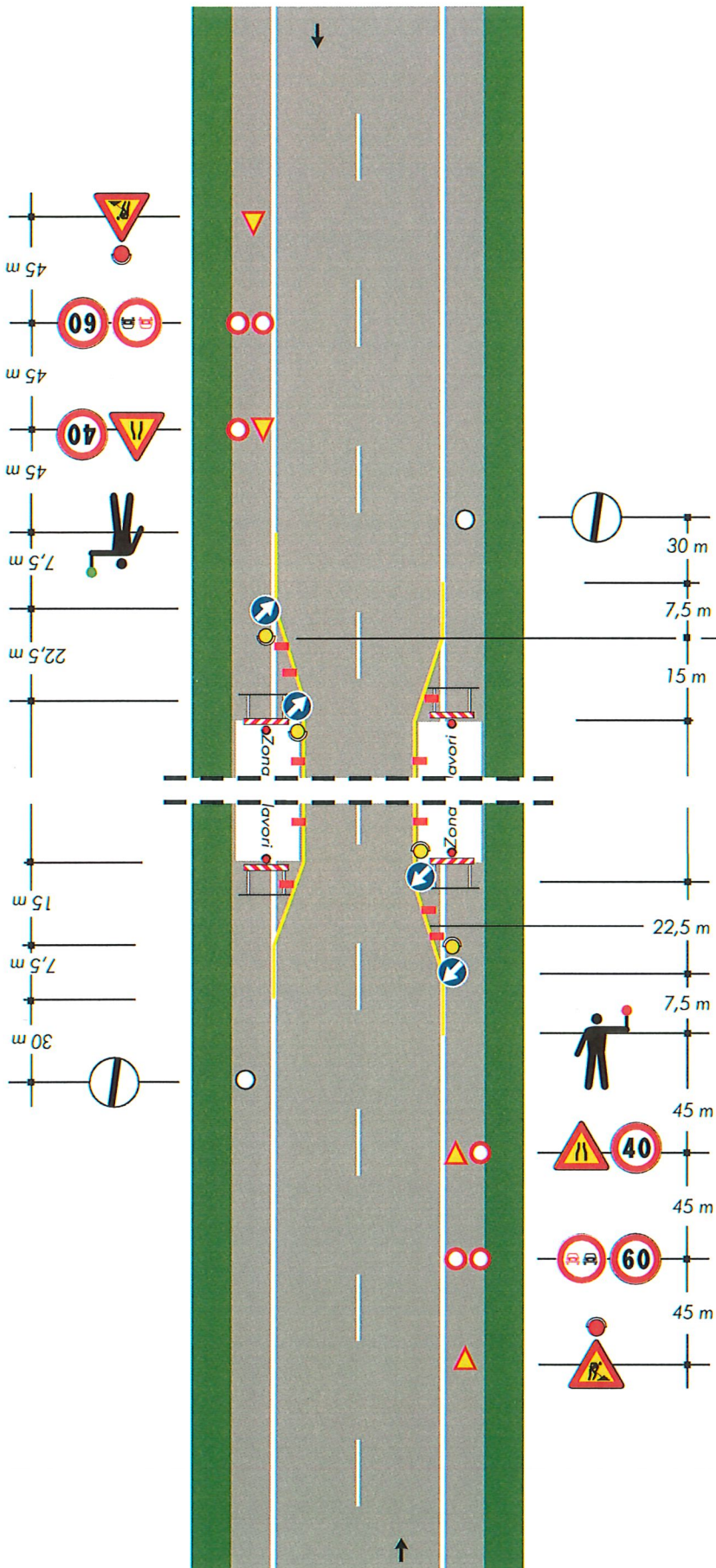

per lavori di durata

- < 2 gg. coni
- > 2 gg. delineatori flessibili

Solo per lavori di durata > 7 gg.

Segnaletica orizzontale temporanea

TAVOLA 61

Lavori sulla
pavimentazione

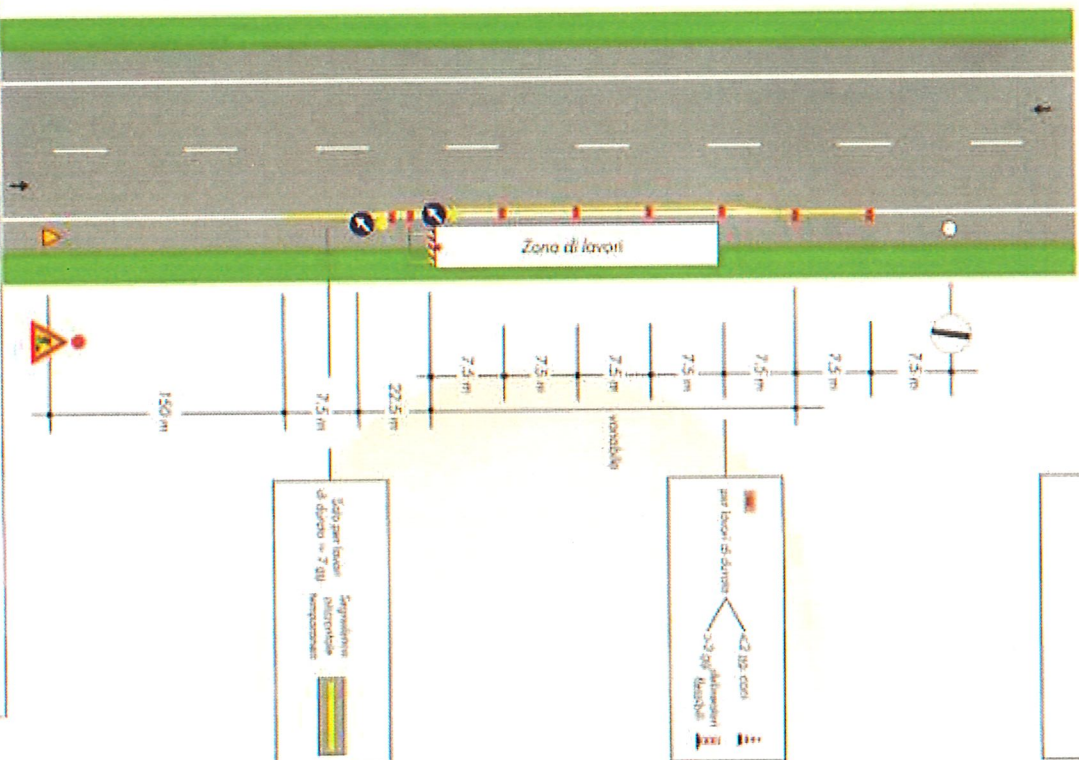

CONI OMNIDIREZIONALI: altezza superiore a 50 cm per le strade di tipo A, B, C, D, 30 cm per le altre strade - petto di rifrangente classe 2
 DELINEATORI FLESSIBILI / OMNIDIREZIONALI: petto di rifrangente classe 2
 SEGNALETICA VERTICALE: raccomandata in classe 2 o superiore (fuori dall'ambito per gallerie e situazioni di scarsa visibilità)