



PROVINCIA DI
VERCELLI

SETTORE LAVORI PUBBLICI
SERVIZIO AMMINISTRATIVO LLPP

PROTOCOLLO N. 19134/2026 DEL 23/06/2026
Vercelli, il 23/06/2026

AI COMUNE di BORGIO D'ALE

A.T. Pro Loco di Borgo d'Ale
c/o Comune di Borgo d'Ale

e, p.c. AI COMUNE di ALICE CASTELLO
AI COMUNE di CIGLIANO
AI COMUNE di COSSANO
AI COMUNE di MAGLIONE
Alla PREFETTURA di VERCELLI
Alla QUESTURA di VERCELLI
AI COMANDO CARABINIERI di VERCELLI
AI COMANDO POLIZIA STRADALE di VERCELLI
AI COMANDO VV.FF. di VERCELLI
AI CORPO GUARDIA DI FINANZA
All'A.S.L. di competenza
Alla CROCE ROSSA ITALIANA
All'A.C.I. di VERCELLI
AI 118
All'A.T.A.P. di BIELLA
A RADIO TRAFFIC
SOCIETA' 5T
AGENZIA DELLA MOBILITA' PIEMONTESE

**OGGETTO: SVOLGIMENTO MANIFESTAZIONE DENOMINATA "FESTA DELLE PESCHE 2026".
S.P. N. 43 "S.S. 11-BORGIO D'ALE" TRATTO URBANO CORSO REPUBBLICA E S.P. 593 " DI BORGIO D'ALE" TRATTO URBANO DENOMINATO VIA MATTEOTTI E VIA ROMA.**

IL DIRIGENTE

PREMESSO che ai sensi dell'art. 96 del D.P.R. 24/07/1977, n. 616, dall'1/01/1980 sono attribuite alle Province, tra l'altro, le funzioni amministrative concernenti la sospensione temporanea e la regolamentazione della circolazione sulle strade per motivi di pubblico interesse, la cui disciplina è stabilita dall'art. 5, comma 3 e dall'art. 6, commi 4 e 5, del Codice della Strada approvato con D.L. 30/04/1992, n. 285, fermi restando i poteri del Prefetto previsti dall'art. 6, comma 1, dello stesso Codice;

VISTA la nota prot. 18555 del 17/06/2026, pervenuta al Settore Scrivente, con la quale il Comune di Borgo d'Ale (per la locale A.T. Pro Loco) ha chiesto a questa Amministrazione l'interruzione temporanea della circolazione lungo la S.P. n. 43 "S.S. 11 - Borgo d'Ale" e la S.P. 593 "di Borgo d'Ale" e più precisamente:

- nella giornata di **domenica 28/06/2026 dalle ore 16.30 alle ore 20.00** chiusura temporanea della **S.P. 43**, tratto urbano di Corso Repubblica da intersezione con Via Colombo a intersezione con S.P. 593 (Via Roma – Via Matteotti) per lo svolgimento del “**Concerto della Banda Musicale**”;
- nelle giornate di **venerdì 03/07/2026 dalle ore 20.00 alle ore 23,00** e di **venerdì 10/07/2026 dalle ore 20.00 alle ore 23,00** chiusura della **S.P. 593** tratto urbano di Via Roma e di Via Matteotti; della **S.P.43** tratto urbano di Corso Libertà e di Via Ivrea fino all’interruzione con Via Circonvallazione; della **S.P. 43** tratto urbano di Corso Repubblica da intersezione con S.P. 593 a intersezione con Via Colombo per svolgimento della “**Sfilata dei rioni**”;
- nella giornata di **sabato 04/07/2026 dalle ore 17.30 alle ore 01.30 di domenica 05/07/2026** chiusura temporanea del tratto di **S.P. 593** tratto urbano di Via Roma e di Via Matteotti dall’intersezione con S.P. 43 all’intersezione con Via C. Battisti; della **S.P. 43** tratto urbano di Corso Libertà; della **S.P. 43** tratto urbano di Corso Repubblica da intersezione con S.P. 593 a intersezione con Via Colombo per svolgimento della “**Notte bianca**”;
- nella giornata di **domenica 12/07/2026 dalle ore 10,00 alle ore 19.00** chiusura temporanea del tratto di **S.P. 593** tratto urbano di Via Roma e di Via Matteotti dall’intersezione con S.P. 43 all’intersezione con Via C. Battisti; della **S.P. 43** tratto urbano di Corso Libertà; della **S.P. 43** tratto urbano di Corso Repubblica da intersezione con S.P. 593 a intersezione con Via Colombo per svolgimento del “**Pranzo in strada**”;

RITENUTO OPPORTUNO, al fine di consentire lo svolgimento del summenzionato evento, disporre la sospensione temporanea della circolazione, lungo le SS.PP. indicate in oggetto, in territorio comunale di Borgo d’Ale, e precisamente nei tratti e secondo le modalità sopra citate.

RICHIAMATO al riguardo il preavviso di ordinanza inviato a mezzo pec con prot. n° 18721 in data 18.06.2026

DATO ATTO che del presente provvedimento sono state informate le Forze dell’Ordine e che non sono pervenute osservazioni in merito;

VISTI gli artt. 5 e 6 del Codice della Strada approvato con D.L. 30/04/1992, n. 285, e gli artt. 6 e 7 del Regolamento di esecuzione e di attuazione dello stesso Codice, approvato con D.P.R. 16/12/1992, n. 495;

ORDINA

- nella giornata di **domenica 28/06/2026 dalle ore 16.30 alle ore 20.00** chiusura temporanea della **S.P. 43**, tratto urbano di Corso Repubblica da intersezione con Via Colombo a intersezione con S.P. 593 (Via Roma – Via Matteotti) per lo svolgimento del “**Concerto della Banda Musicale**”;
- nelle giornate di **venerdì 03/07/2026 dalle ore 20.00 alle ore 23,00** e di **venerdì 10/07/2026 dalle ore 20.00 alle ore 23,00** chiusura della **S.P. 593** tratto urbano di Via Roma e di Via Matteotti; della **S.P.43** tratto urbano di Corso Libertà e di Via Ivrea fino all’interruzione con Via Circonvallazione; della **S.P. 43** tratto urbano di Corso Repubblica da intersezione con S.P. 593 a intersezione con Via Colombo per svolgimento della “**Sfilata dei rioni**”;
- nella giornata di **sabato 04/07/2026 dalle ore 17.30 alle ore 01.30 di domenica 05/07/2026** chiusura temporanea del tratto di **S.P. 593** tratto urbano di Via Roma e di Via Matteotti dall’intersezione con S.P. 43 all’intersezione con Via C. Battisti; della **S.P. 43** tratto urbano di Corso Libertà; della **S.P. 43** tratto urbano di Corso Repubblica da intersezione con S.P. 593 a intersezione con Via Colombo per svolgimento della “**Notte bianca**”;

- nella giornata di **domenica 12/07/2026 dalle ore 10,00 alle ore 19.00** chiusura temporanea del tratto di **S.P. 593** tratto urbano di Via Roma e di Via Matteotti dall'intersezione con S.P. 43 all'intersezione con Via C. Battisti; della **S.P. 43** tratto urbano di Corso Libertà; della **S.P. 43** tratto urbano di Corso Repubblica da intersezione con S.P. 593 a intersezione con Via Colombo per svolgimento del **"Pranzo in strada"**;

LA SOSPENSIONE TEMPORANEA DELLA CIRCOLAZIONE, lungo i tratti di S.P. 43 "S.P. 11-Borgo d'Ale" e S.P. 593 "di Borgo d'Ale" sopra indicati.

LA VIABILITA' ALTERNATIVA sarà quella individuata dal **Comune di Borgo d'Ale** negli elaborati allegati alla presente.

LA PRESENTE ORDINANZA comporta la necessità di installare tutta la segnaletica prevista a norma di legge, da parte della locale A.T. Pro Loco e/o del Comune di Borgo d'Ale, compresa quella verticale di deviazione del transito su strade alternative.

La locale A.T. Pro Loco e/o il COMUNE DI BORGIO D'ALE dovrà garantire che tutta la segnaletica, compresa quella di avviso all'innesto con altre strade interessate, se esistenti, venga posizionata attenendosi scrupolosamente alle norme prescritte dalla vigente normativa in materia, assumendosi ogni e più ampia responsabilità in merito.

La locale A.T. Pro Loco e/o il COMUNE DI BORGIO D'ALE dovrà garantire comunque il transito ai mezzi di soccorso lungo tutti i tratti di strada interclusi.

La locale A.T. Pro Loco e/o il COMUNE DI BORGIO D'ALE è incaricato degli adempimenti conseguenti all'emissione della presente ordinanza, assumendosi ogni responsabilità in merito e rimanendo l'unico responsabile, sia civilmente che penalmente, dell'esecuzione della presente ordinanza, restando completamente sollevata l'Amministrazione Provinciale.

AL TERMINE della manifestazione tutta la segnaletica temporaneamente installata per l'esecuzione della stessa dovrà essere rimossa e tutte le aree eventualmente manomesse durante lo svolgimento della manifestazione dovranno essere riportate nel pristino stato, assumendosi il Comune ogni e più ampia responsabilità in merito.

SARA' a cura e spese della locale A.T. Pro Loco e/o il COMUNE DI BORGIO D'ALE, durante tutto il periodo di esecuzione delle manifestazioni, garantire in qualsiasi momento l'accessibilità delle fasce di pertinenza della strada ed il mantenimento e l'uso degli accessi per i proprietari dei fondi limitrofi alle area interessate dalla manifestazione.

SARA' A CURA E SPESE della locale A.T. Pro Loco e/o il COMUNE DI BORGIO D'ALE e sotto la sua completa responsabilità durante tutto il periodo di esecuzione della manifestazione, evitare l'apporto sulla sede stradale e sulle sue pertinenze di qualsiasi tipo di materiale e garantire sempre ed in qualsiasi momento, la perfetta pulizia del demanio stradale in maniera tale da mantenerlo in assoluta efficienza salvaguardando nel contempo la pubblica incolumità dell'utenza stradale, lungo tutta l'area interessata.

SARA' A CURA E SPESE della locale A.T. Pro Loco e/o il COMUNE DI BORGIO D'ALE e sotto la sua completa responsabilità, durante tutto il periodo di esecuzione dalla manifestazione, oscurare la eventuale segnaletica verticale esistente in contrasto con quella predisposta per l'esecuzione della stessa.

E' fatto obbligo a chiunque spetti di osservare e fare osservare la presente ordinanza.

Chiunque abbia validi motivi e interesse per contestare la presente ordinanza può inoltrare ricorso al TAR Piemonte entro il termine di 60 (sessanta) giorni dal ricevimento della presente ordinanza, ovvero ricorso straordinario al Capo dello Stato entro il termine di 120 (centoventi)

giorni dalla data di ricevimento del presente atto. Avverso il presente provvedimento è altresì ammesso ricorso al Ministero delle Infrastrutture e dei Trasporti ai sensi dell'art. 37 del D. Lgs. 30 aprile 1992, n. 285, con le conseguenze e gli effetti dell'art. 74 del D.P.R. 16 dicembre 1992, n. 495 (Regolamento di Esecuzione del Nuovo Codice della Strada) .

Allegati: - Documentazione grafica.

Funzionario di riferimento pratica:
Barbara RANNO
Tel. 0161 - 590224
e-mail barbara.ranno@provincia.vercelli.it

Sottoscritta dal Dirigente

ACERBO MARCO

(Sottoscritto digitalmente ai sensi dell'art. 21
D.L.gs n 82/2005 e s.m.i.)

DEVIAZIONE DEL TRAFFICO DELLE PROVINCIALI

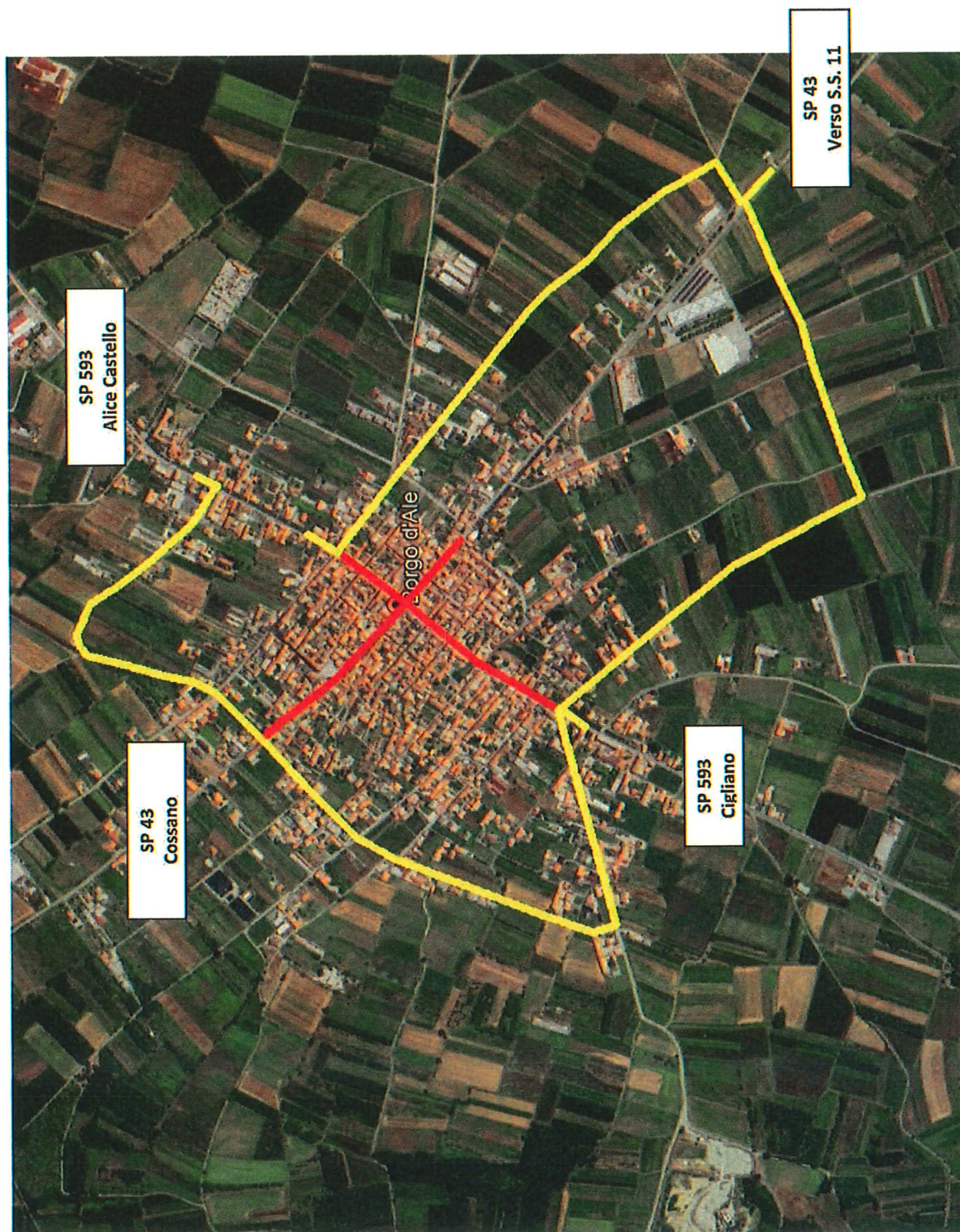

Nell'immagine si vedono le deviazioni della SP 593 (direzione Cigliano e Alice Castello) e della SP 43 (direzione Cossano e S.S. 11). Le parti in rosso sono le porzioni di strade provinciali chiuse al traffico per la manifestazione in centro a Borgo D'Ale.

DEVIAZIONE DEL TRAFFICO DELLE PROVINCIALI

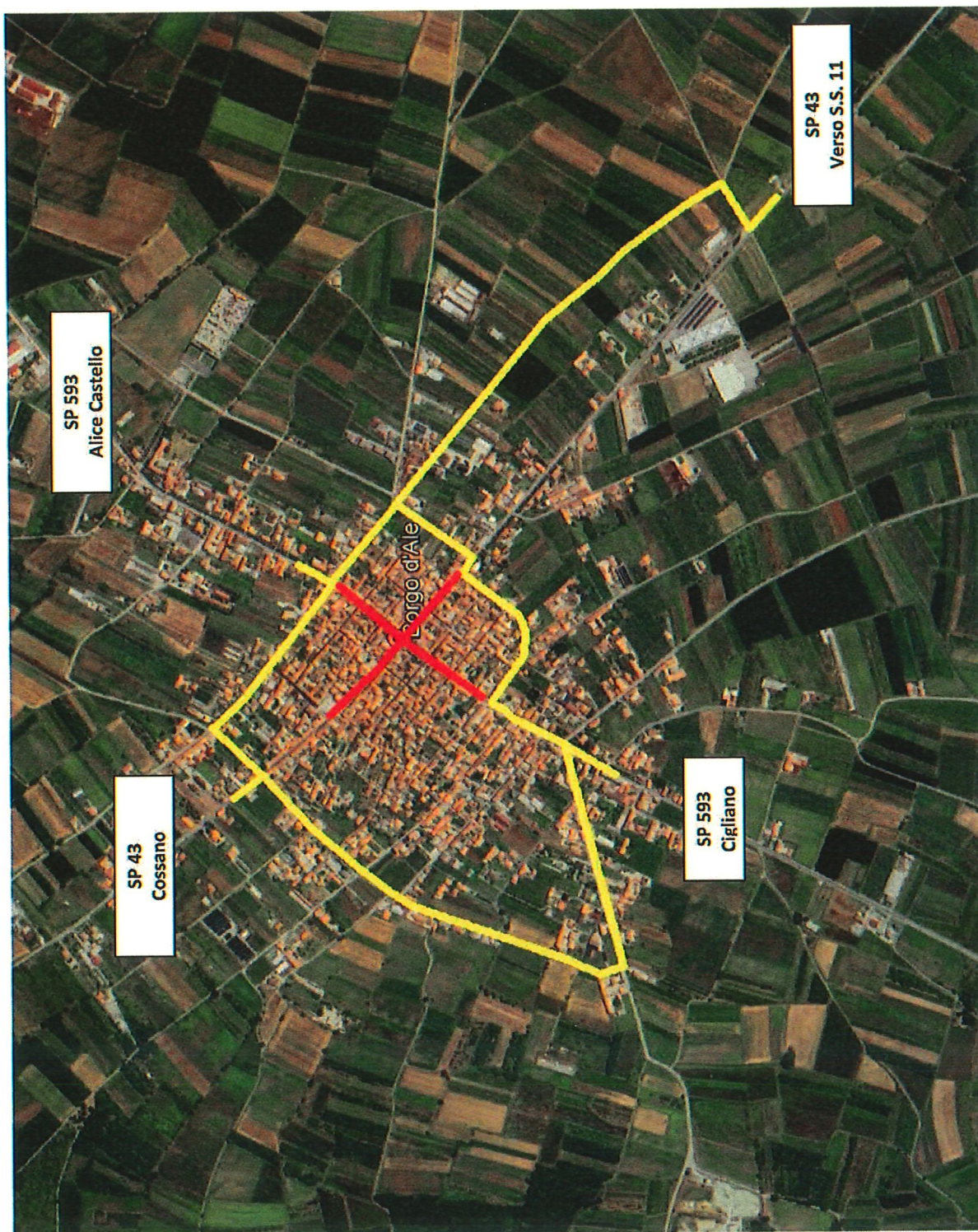

Nell'immagine si vedono le deviazioni della SP 593 (direzione Cigliano e Alice Castello) e della SP 43 (direzione Cossano e S.S. 11). Le parti in rosso sono le porzioni di strade provinciali chiuse al traffico per la manifestazione in centro a Borgo D'Ale.