



PROVINCIA DI
VERCELLI

SETTORE LAVORI PUBBLICI
SERVIZIO AMMINISTRATIVO LLPP

PROTOCOLLO N. 19465/2026 DEL 25/06/2026
Vercelli, il 25/06/2026

Spett. SIRTI S.p.A

e p.c. AI COMUNE di ROVASENDA
AI COMUNE di SAN GIACOMO
AI COMUNE di GHISLARENGO
AI COMUNE di ROASIO
Alla PREFETTURA di VERCELLI
Alla QUESTURA di VERCELLI
AI COMANDO CARABINIERI di VERCELLI
AI COMANDO POLIZIA STRADALE di VERCELLI
AI COMANDO VV.FF. di VERCELLI
AI CORPO GUARDIA DI FINANZA di VERCELLI
All' UNIONE MONTANA dei COMUNI VALSESIA
All'A.S.L. n. 11
Alla CROCE ROSSA ITALIANA - Comitato Provinciale
All'A.C.I. di VERCELLI
AI 118
All'A.T.A.P. di BIELLA
A RADIO TRAFFIC
A Ditta 5T Srl
A AGENZIA DELLA MOBILITA' PIEMONTESE
AI SOCCORSO ALPINO e SPELEOLOGICO
VIII DELEGAZIONE VALSESIA e VALSESSERA

OGGETTO: S.P. 65 "ROVASENDA -GHISLARENGO" NEL TRATTO COMPRESO TRA L'INCROCIO CON LA VIABILITA' COMUNALE DELLA CASCINA GALOPPA FINO ALL'INTERSEZIONE TRA LA SP 65 E LA SP 110 IN COMUNE DI ROVASENDA. ORDINANZA DI ISTITUZIONE SENSO UNICO ALTERNATO SEMAFORICO MOBILE PER REALIZZAZIONE LAVORI POSA INFRASTRUTTURA FIBRE OTTICHE. (VEDI PLANIMETRIA ALLEGATA).

IL DIRIGENTE

Con il presente atto l'Ing. Marco Acerbo Dirigente Responsabile, che agisce, ai sensi dell'art. 35 dello Statuto di questa Amministrazione (C.F. 80005210028), su nome e nell'interesse esclusivo di questo Ente;

PREMESSO che ai sensi dell'art. 96 del D.P.R. 24/07/1977, n. 616, dall'1/01/1980 sono attribuite alle Province, tra l'altro, le funzioni amministrative concernenti la sospensione temporanea e la regolamentazione della circolazione sulle strade per motivi di pubblico interesse, la cui disciplina è stabilita dall'art. 5, comma 3 e dall'art. 6, commi 4 e 5, del Codice della Strada approvato con D.L. 30/04/1992, n. 285, fermi restando i poteri del Prefetto previsti dall'art. 6, comma 1, dello stesso Codice;

VISTE le Concessioni aventi prot. N° 16276 del 27/05/2026 e 16725 del 03/06/2026 rilasciate dall'Ente

Provincia di Vercelli - SERVIZIO AMMINISTRATIVO LLPP
Via S. Cristoforo, 3 - 13100 Vercelli - Tel: 0161 5901
E-mail PEC: presidenza.provincia@cert.provincia.vercelli.it

Scrivente a ELLOMAY SOLAR ITALY SEVEN S.R.L. riguardo i lavori di scavo per allaccio a impianto fotovoltaico lungo la S.P. 65 "Rovasenda-Ghislarengo" nel tratto compreso tra l'incrocio con la viabilità comunale della Cascina Galoppa fino all'intersezione tra la SP 65 e la SP 110 in comune di Rovasenda

CONSIDERATA l'istanza della Ditta **SIRTI S.p.A.** avente sede legale in Sesto San Giovanni (MI), Viale T. A. Edison 110, pervenuta al Settore scrivente a mezzo PEC in data 19/06/2026 con prot. N 18836 e ravvisata la necessità di istituire un senso unico alternato regolamentato da impianto semaforico mobile, nel tratto interessato dai lavori sopracitato, per regolamentazione traffico veicolare lungo la S.P. 65 "Rovasenda-Ghislarengo" nel tratto meglio evidenziato nell'allegata planimetria;

RITENUTO OPPORTUNO, al fine di consentire l'esecuzione dei summenzionati lavori, di disporre quindi la sopracitata istituzione di senso unico alternato regolato da impianto semaforico lungo la S.P. indicata in oggetto, nel territorio comunale di Rovasenda in occasione dei lavori di scavo per allaccio a impianto fotovoltaico come di seguito riportato : **a partire da venerdì 26 giugno fino a venerdì 7 agosto 2026 nelle fasce orarie comprese tra le ore 07:30 fino alle ore 19:00.Fermo restando che in casi di necessità, in funzione del cantiere, l'istituzione del senso unico potrà rimanere istituita anche al di fuori dei suddetti orari e che nei giorni festivi dovrà sempre essere garantito il regolare transito dei veicoli in entrambi i sensi di marcia.**

VISTI gli artt. 5 e 6 del Codice della Strada approvato con D.L. 30/04/1992, n. 285, e gli artt. 6 e 7 del Regolamento di esecuzione e di attuazione dello stesso Codice, approvato con D.P.R. 16/12/1992, n. 495;

ORDINA

L'ISTITUZIONE SENSO UNICO ALTERNATO SEMAFORICO ESCLUSIVAMENTE

NELLA FASCIA ORARIA COMPRESA TRA LE ORE 07:30 E SINO ALLE ORE 19:00

A PARTIRE DAL GIORNO VENERDÌ 26 GIUGNO E SINO AL GIORNO VENERDÌ 7 AGOSTO 2026

(ESCLUSE LE GIORNATE di SABATO, DOMENICA ed EVENTUALI FESTIVI)

Fermo restando che in casi di necessità, in funzione del cantiere, l'istituzione del senso unico potrà rimanere istituita anche al di fuori dei suddetti orari e che nei giorni festivi dovrà sempre essere garantito il regolare transito dei veicoli in entrambi i sensi di marcia.

LA PRESENTE ORDINANZA comporta la necessità di installare a cura e spese dell'esecutore dei lavori tutta la segnaletica prevista a norma di legge.

Si dovrà garantire che tutta la segnaletica, compresa quella di avviso all'innesto con altre strade interessate, se esistenti, venga posizionata attenendosi scrupolosamente alle norme prescritte dalla vigente normativa in materia, assumendosi ogni e più ampia responsabilità in merito.

L'IMPIANTO SEMAFORICO mobile dovrà essere posizionato in modo tale da essere ben visibile in entrambi i sensi di marcia, senza creare alcun pericolo per la circolazione, assumendosi la Ditta SIRTI S.p.A e/o l'Impresa esecutrice ogni e più ampia responsabilità.

Si dovrà garantire comunque il transito ai mezzi di soccorso, di trasporto pubblico ed ai residenti, lungo il tratto di strada per tutto il periodo di esecuzione dei lavori.

La Ditta "SIRTI S.p.A." e/o l'esecutore materiale dei lavori è incaricato degli adempimenti conseguenti all'emissione della presente ordinanza, assumendosi ogni responsabilità in merito e rimanendo l'unica responsabile, sia civilmente che penalmente, dell'esecuzione della presente ordinanza.

SARA' a cura e spese della Ditta "SIRTI S.p.A." e/o dell'esecutore materiale dei lavori, durante tutto il periodo di esecuzione dei lavori, garantire in qualsiasi momento l'accessibilità delle fasce di pertinenza della strada ed il mantenimento e l'uso degli accessi per i proprietari dei fondi limitrofi alle aree interessate dai lavori.

SARA' A CURA E SPESE della Ditta "SIRTI S.p.A" e sotto la sua completa responsabilità durante tutto il periodo di esecuzione dei lavori, evitare l'apporto sulla sede stradale e sulle sue pertinenze di qualsiasi tipo di materiale e garantire sempre ed in qualsiasi momento, la perfetta pulizia del demanio stradale in maniera tale da mantenerlo in assoluta efficienza salvaguardando nel contempo la pubblica incolumità dell'utenza stradale, lungo tutta l'area interessata dai lavori.

AL TERMINE dei lavori tutta la segnaletica temporaneamente installata per l'esecuzione degli stessi dovrà essere rimossa e tutte le aree eventualmente manomesse dovranno essere riportate nel pristino stato,

assumendosi l'Impresa esecutrice ogni e più ampia responsabilità in merito.

E' fatto obbligo a chiunque spetti di osservare e fare osservare la presente ordinanza.

Chiunque abbia validi motivi e interesse per contestare la presente ordinanza può inoltrare ricorso al TAR Piemonte entro il termine di 60 (sessanta) giorni, ovvero ricorso straordinario al Capo dello Stato entro il termine di 120 (centoventi) giorni.

Allegati: - Planimetria con esatta individuazione del tratto di strada interessato.

Funzionario di riferimento pratica:
Barbara RANNO
Tel. 0161 - 590224
e-mail: barbara.ranno@provincia.vercelli.it

Sottoscritta dal Dirigente

ACERBO MARCO

(Sottoscritto digitalmente ai sensi dell'art. 21
D.L.gs n 82/2005 e s.m.i.)

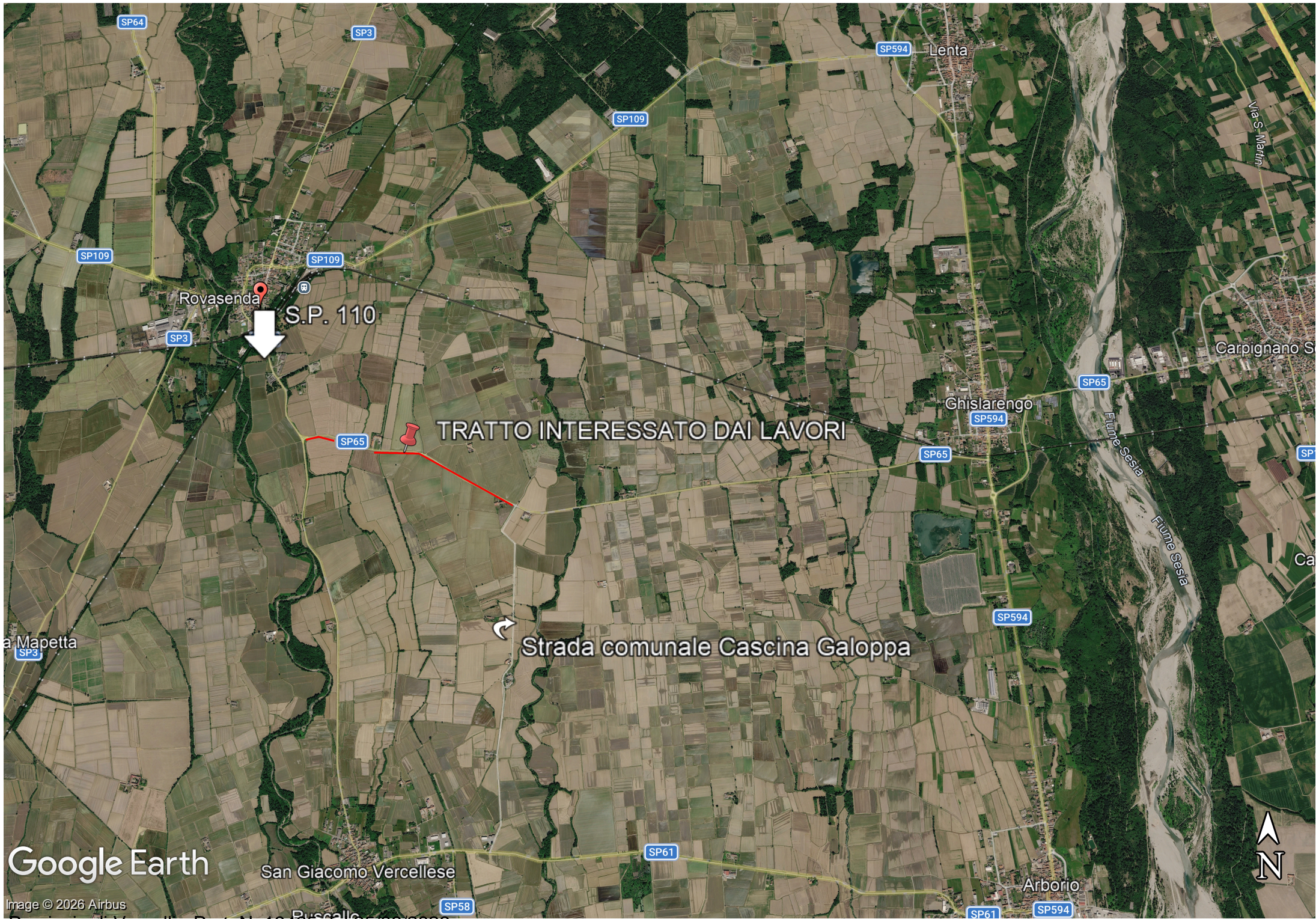

Rovasenda

S.P. 110

TRATTO INTERESSATO DAI LAVORI

Strada comunale Cascina Galoppa

Lenta

Ghislarengo

Carpignano S

Fiume Sesia

Fiume Sesia

Google Earth

Image © 2026 Airbus
Provincia di Vercelli - Prot. N. 19465 del 25/06/2026

