



PROVINCIA DI
VERCELLI

SETTORE LAVORI PUBBLICI

SERVIZIO CONCESSIONI ED ESPROPRI

Prot. n. 15132

Vercelli, li 18/05/2026

Spett.li
Comune di Ronsecco
Comune di Desana
Comune di Lignana
Comune di Tricerro
Comune di Costanzana
Comune di Trino
Prefettura di Vercelli
Questura di Vercelli
Comando Carabinieri di Vercelli
Comando Polizia Stradale di Vercelli
Comando Guardia di Finanza di Vercelli
COMANDO VV.FF. di VERCELLI
Impresa S.C. EDIL DI PAGLIERO SARA
S.a.S.
Impresa VECCHIO 1956 S.r.L.
A.S.L. di competenza
CROCE ROSSA ITALIANA
A.C.I. di VERCELLI
A.T.A.P. BIELLA
118
RADIO TRAFFIC
Ditta 5T
AGENZIA DELLA MOBILITA' PIEMONTESE

OGGETTO: S.P. 30 "Tronzano V.se-Tricerro" tra il km 13+070 ed il km 17+010, rispettivamente nei comuni di Ronsecco e Tricerro.

Lavori di "Sistemazione e messa in sicurezza per lavori di completamento dell'ampliamento della carreggiata"

Rettifica per mero errore materiale dell'indicazione dell'orario di riapertura della precedente Ordinanza temporanea di interruzione totale alla circolazione veicolare, pedonale ed al trasporto pubblico locale eccetto ai mezzi di Soccorso Sanitario, alle Forze dell'Ordine, alla Protezione Civile, ai Vigili del Fuoco, ai residenti, ai frontisti e conduttori agricoli con modalità da concordarsi con le imprese operanti in loco, emessa dalla Provincia di Vercelli con prot. 14951 in data 15/05/2026.

Con la presente si **RETTIFICA l'orario di riapertura** del tratto di strada della S.P. 30 indicato nella precedente ordinanza avente prot. 14951 in data 15/05/2026.

A seguito di mero errore si va a rettificare l'orario di riapertura sella S.P. 30 Tronzano V.se-Tricerro" dell'ordinanza sopracitata, che sarà dalle ore 12:00 del giorno domenica 31 maggio 2026.

Distinti saluti.

**Il Direttore
del Settore Lavori Pubblici
(Ing. Marco ACERBO)**



PROVINCIA DI
VERCELLI

SETTORE LAVORI PUBBLICI
SERVIZIO CONCESSIONI ED ESPROPRI

Prot. n. 15132

Vercelli, li 18/05/2026

OGGETTO: S.P. 30 "Tronzano V.se-Tricerro" tra il km 13+070 ed il km 17+010, rispettivamente nei comuni di Ronsecco e Tricerro.

Lavori di "Sistemazione e messa in sicurezza per lavori di completamento dell'ampliamento della carreggiata"

Rettifica per mero errore materiale dell'indicazione dell'orario di riapertura della precedente Ordinanza temporanea di interruzione totale alla circolazione veicolare, pedonale ed al trasporto pubblico locale eccetto ai mezzi di Soccorso Sanitario, alle Forze dell'Ordine, alla Protezione Civile, ai Vigili del Fuoco, ai residenti, ai frontisti e conduttori agricoli con modalità da concordarsi con le imprese operanti in loco, emessa dalla Provincia di Vercelli con prot. 14951 in data 15/05/2026.

IL DIRIGENTE

Con il presente atto l'Ing. Marco Acerbo Dirigente Responsabile, che agisce, ai sensi dell'art. 35 dello Statuto di questa Amministrazione (C.F. 80005210028), su nome e nell'interesse esclusivo di questo Ente;

PREMESSO che ai sensi dell'art. 96 del D.P.R. 24/07/1977, n. 616, dall'1/01/1980 sono attribuite alle Province, tra l'altro, le funzioni amministrative concernenti la sospensione temporanea e la regolamentazione della circolazione sulle strade per motivi di pubblico interesse, la cui disciplina è stabilita dall'art. 5, comma 3 e dall'art. 6, commi 4 e 5, del Codice della Strada approvato con D.L. 30/04/1992, n. 285, fermi restando i poteri del Prefetto previsti dall'art. 6, comma 1, dello stesso Codice;

VISTA la relazione tecnica interna al Settore protocollata al n. 14328 in data 11/05/2026 con la quale si ravvisa la necessità di eseguire gli interventi di cui all'oggetto, con conseguente temporanea interruzione e totale al transito veicolare;

VISTA la necessità di eseguire i lavori di sistemazione e messa in sicurezza per lavori di completamento dell'ampliamento della carreggiata lungo la S.P. 30 "Tronzano V.se-Tricerro" tra il km 13+070 ed il km 17+010, rispettivamente nei comuni di Ronsecco e Tricerro, affidati all'Impresa **S.C. EDIL DI PAGLIERO SARA S.a.S** avente sede legale in Frazione Spineto 181 – 10081 Castellamonte (TO) ed all'Impresa **VECCHIO 1956 S.r.L.** avente sede legale in Via alla Noca 55 – 13017 Quarona (VC);

CONSIDERATO CHE per procedere al completamento dell'opera si rendono necessari i lavori di bitumatura dell'ampliamento della carreggiata e contestuale segnaletica orizzontale;

TENUTO CONTO che la natura delle lavorazioni sopracitate unitamente all'ingombro dei mezzi utilizzati, determinano un'interferenza con la viabilità stradale ordinaria tale da non consentire il transito veicolare in sicurezza, pregiudicando la pubblica incolumità sia dell'utenza stradale che del personale dei cantieri impiegati;

RITENUTO OPPORTUNO, al fine di consentire i summenzionati lavori, disporre la totale interruzione al traffico veicolare, pedonale, al trasporto pubblico locale eccetto ai mezzi di Soccorso Sanitario, alle Forze dell'Ordine, alla Protezione Civile, ai Vigili del Fuoco, ai residenti, ai

frontisti e conduttori agricoli con modalità da concordarsi con le imprese operanti in loco, **dalle ore 08:00 di lunedì 18 maggio c.a. sino alle ore 12:00 di domenica 31 maggio 2026** (in maniera continuativa per tutte le 24 ore giornaliere compresi sabati e domeniche) e comunque nel periodo strettamente necessario alle lavorazioni lungo la S.P. indicata in oggetto;

VISTI gli artt. 5 e 6 del Codice della Strada approvato con D.L. 30/04/1992, n. 285, e gli artt. 6 e 7 del Regolamento di esecuzione e di attuazione dello stesso Codice, approvato con D.P.R. 16/12/1992, n. 495;

RICHIAMATA la rettifica del preavviso di ordinanza inviato a mezzo PEC in data 12/05/2026 avente protocollo n. 14500;

RICHIAMATA la precedente ordinanza inviata a mezzo PEC in data 15/05/2026 avente protocollo n. 14951, ove per mero errore materiale è stata indicata la riapertura nel giorno domenica 31 maggio c.a. alle ore 18:00; con la presente si rettifica la suddetta con quanto sottoindicato

ORDINA

DALLE ORE 08.00 DI LUNEDI' 18 MAGGIO C.A. SINO ALLE ORE 12:00 DI DOMENICA 31

MAGGIO 2026

(IN MANIERA CONTINUATIVA PER TUTTE LE 24 ORE GIORNALIERE COMPRESI SABATI E DOMENICHE)

L'INTERRUZIONE TOTALE DELLA CIRCOLAZIONE veicolare, pedonale ed al trasporto pubblico locale della S.P. 30 "Tronzano V.se-Tricerro" tra il km 13+070 ed il km 17+010, rispettivamente nei comuni di Ronsecco e Tricerro, **eccetto ai mezzi di Soccorso Sanitario, alle Forze dell'Ordine, alla Protezione Civile, ai Vigili del Fuoco, ai residenti, ai frontisti e conduttori agricoli con modalità da concordarsi con le imprese operanti in loco.**

La viabilità alternativa sarà:

- S.P. 1 "delle Grange"
- S.P. 116 "Lignana-Asigliano V.se"
- S.P. 455 "di Pontestura"

La presente ordinanza annulla e sostituisce la precedente emessa dalla Provincia di Vercelli con prot. 14951 in data 15/05/2026.

IL PRESENTE ATTO comporta, a cura e spese delle Imprese affidatarie dei lavori e/o dell'esecutore materiale dei lavori, la necessità di delimitare l'area di cantiere e di predisporre opportuna segnaletica prevista a norma di legge, mantenendola in perfetta efficienza sino al termine dei lavori. Si dovrà garantire che tutta la segnaletica, compresa eventualmente quella di avviso all'innesto con altre strade interessate se esistenti, venga posizionata attenendosi scrupolosamente alle norme prescritte dalla vigente normativa in materia, assumendosi ogni e più ampia responsabilità in merito.

Si rammenta che tutta la cartellonistica predisposta dovrà essere inoltre idoneamente zavorrata in modo che anche con il passaggio dei mezzi pesanti o in caso di vento non si vengano a creare situazioni di potenziale pericolo alla sicurezza stradale ed alla sua circolazione.

Le Imprese affidatarie dei lavori e/o l'esecutore materiale dei lavori, sono incaricate degli adempimenti conseguenti all'emissione della presente ordinanza, assumendosi ogni responsabilità in merito e rimanendo le uniche responsabili, sia civilmente che penalmente, dell'esecuzione della presente.

SARA' a cura e spese delle Imprese affidatarie dei lavori e/o dell'esecutore materiale dei lavori e sotto la propria completa responsabilità oscurare, qualora necessario, l'eventuale segnaletica verticale esistente in contrasto con quella predisposta per l'esecuzione degli interventi, per tutto il periodo delle lavorazioni.

SARA' a cura e spese delle Imprese affidatarie dei lavori e/o dell'esecutore materiale dei lavori e sotto la propria completa responsabilità durante tutto il periodo di esecuzione dei lavori, evitare l'apporto sulla sede stradale e sulle sue pertinenze di qualsiasi tipo di materiale e garantire sempre ed in qualsiasi momento, la perfetta pulizia del demanio stradale in maniera tale da mantenerlo in assoluta efficienza salvaguardando nel contempo la pubblica incolumità dell'utenza stradale, lungo tutta l'area interessata dai lavori. Rimane espressamente stabilito che le Imprese affidatarie dei lavori e/o l'esecutore materiale dei lavori sono gli unici responsabili, a qualsiasi effetto, di eventuali incidenti che dovessero verificarsi in conseguenza a quanto concesso con la presente ordinanza, restando completamente sollevata l'Amministrazione Provinciale.

LA MANUTENZIONE nel tempo di quanto previsto dalla presente ordinanza, avverrà a totale cura e spese delle Imprese affidatarie dei lavori e/o dell'esecutore materiale dei lavori, le quali se ne assumono sin da ora anche ogni responsabilità in merito, ritenendo completamente sollevata la Provincia di Vercelli.

AL TERMINE dei lavori tutta la segnaletica temporaneamente installata dovrà essere rimossa e tutte le aree eventualmente manomesse dovranno essere riportate nel pristino stato, assumendosi le Imprese affidatarie dei lavori e/o dell'esecutore materiale dei lavori ogni e più ampia responsabilità in merito.

E' fatto obbligo a chiunque spetti di osservare e fare osservare la presente ordinanza.

Chiunque abbia validi motivi e interesse per contestare la presente ordinanza può inoltrare ricorso al TAR Piemonte entro il termine di 60 (sessanta) giorni, ovvero ricorso straordinario al Capo dello Stato entro il termine di 120 (centoventi) giorni.

Allegati: Planimetria.

**Il Direttore
del Settore Lavori Pubblici
(Ing. Marco ACERBO)**

Riferimento pratica :
Arch. A. Monzani
Tel : 0161 – 590385
Email : amanda.monzani@provincia.vercelli.it

Provincia di Vercelli – SERVIZIO CONCESSIONI ED ESPROPRI
Via S. Cristoforo, 3 - 13100 VERCELLI - Tel. 01615901
Pec: presidenza.provincia@cert.provincia.vercelli.it

PLANIMETRIA TRATTO CHIUSURA STRADA

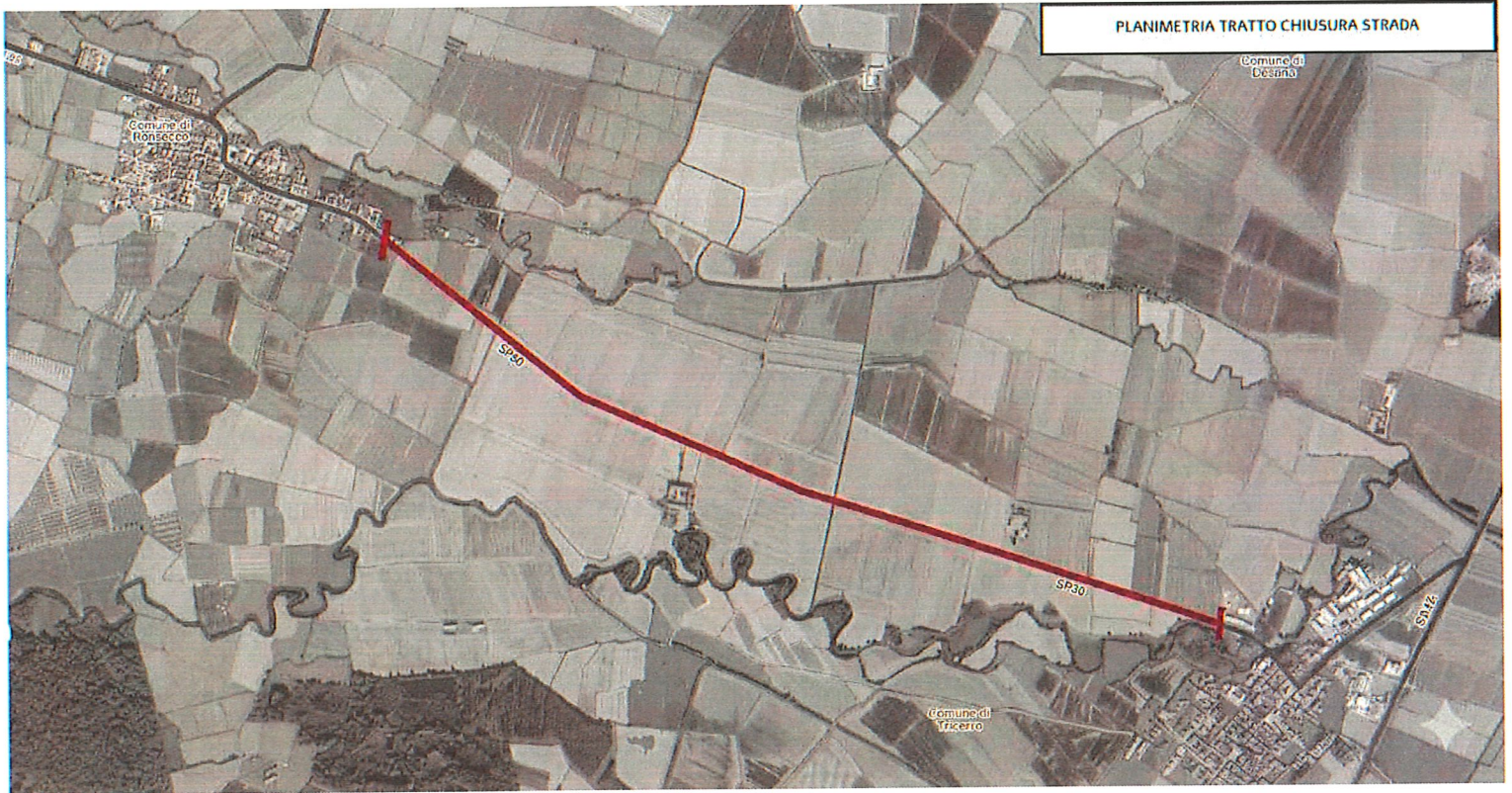

PLANIMETRIA DEVIAZIONE TRAFFICO

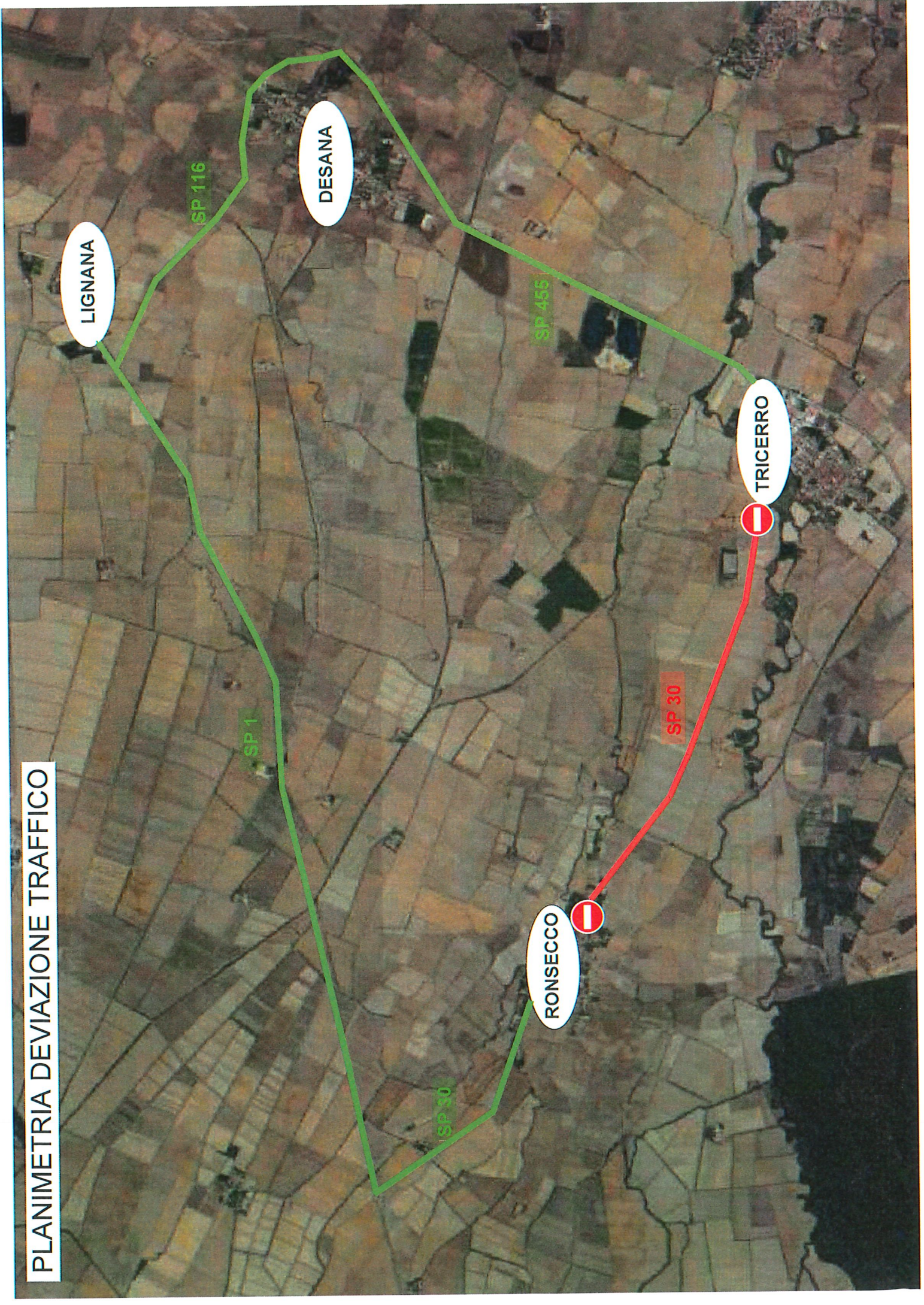

LIGNANA

DESANA

TRICERRO

RONSECCO

SP 116

SP 1

SP 30

SP 456

SP 30

